

Schilddrüse – Hypothyreose*

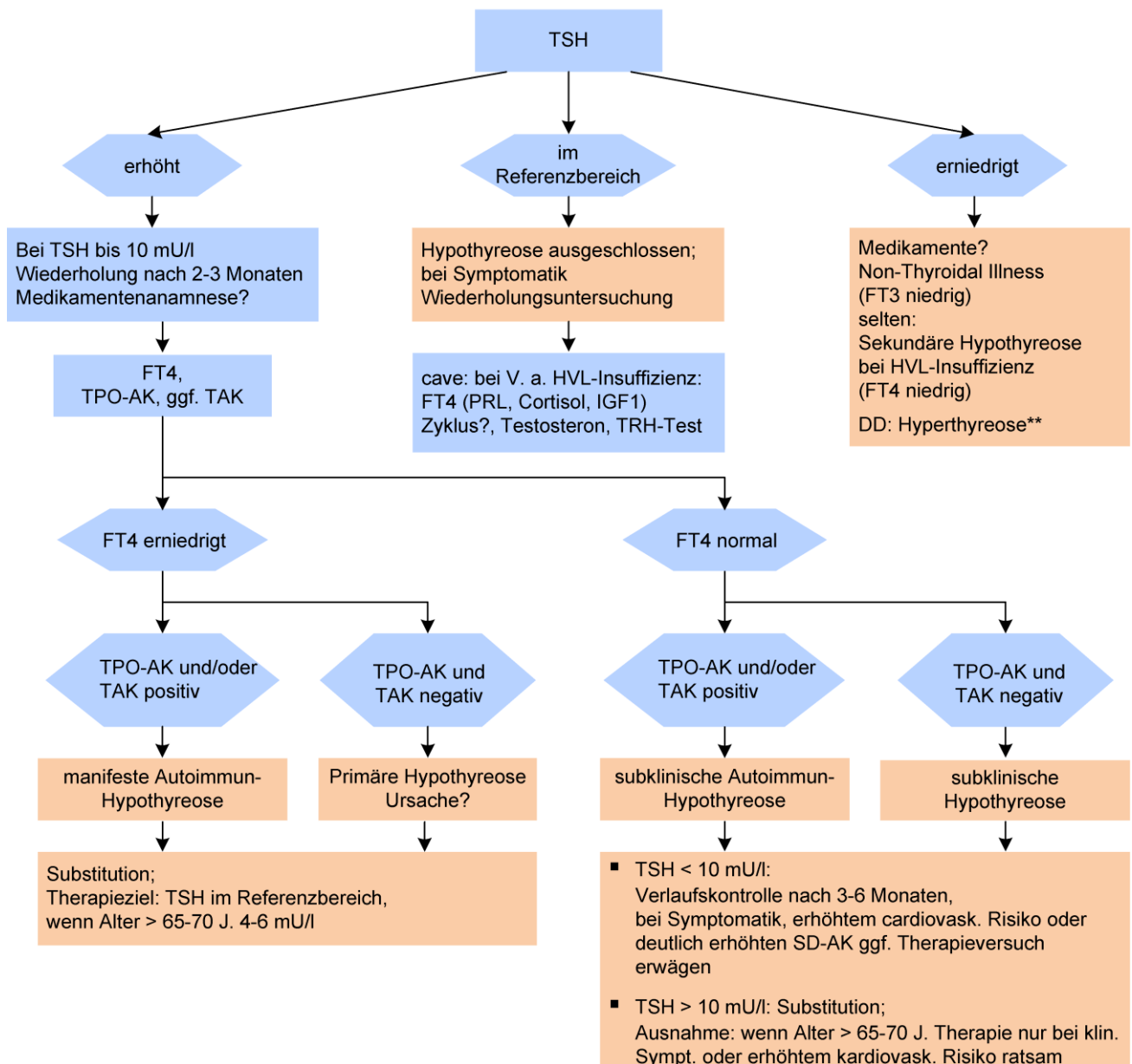

* gilt nicht bei Kinderwunsch oder Schwangerschaft, siehe Diagnostischer Pfad Schilddrüse – Schwangerschaft
Bei Patienten > 70 Jahren kommt es zu einem physiologischen Anstieg des TSH-Wertes, Studien belegen eine Verminderung des kardiovaskulären Risikos und der Mortalität bei TSH ca. 5-10 mU/l.

modifiziert nach Pearce SH, 2013 ETA Guideline: Management of Subclinical Hypothyroidism. Eur Thyroid J. 2013 Dec;2(4):215-28

** siehe auch Diagnostischer Pfad Schilddrüse – Hyperthyreose

© copyright MVZ Labor 28 GmbH